In da Liab muaß an Abwechslung sein

Volkslied aus dem Semmeringgebiet

D D A7 A7

1. Und i hab halt a Dirn - dl wia Milch und wia Bluat, sie hat
2. Und jetzt hab i sie gfragt, was i ihr z'load hab tan, ja da
3. Und auf's Jahr geh i wie - der zu dem Häu - sl da hin, da hör

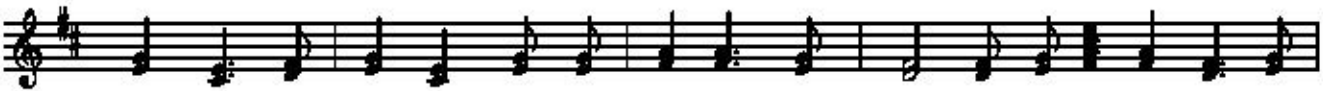

A7 A7 D D D

1. leb - fri - sche Äu-gerln und an fröh - li - chen Muat, und jetzt tuat's ma a
2. draht sa si um und schaut mi wie - der an, und sie wisch-plt und
3. i schon vom Wei - tn a Kin-der-gschroa drin, und i wisch-pl und

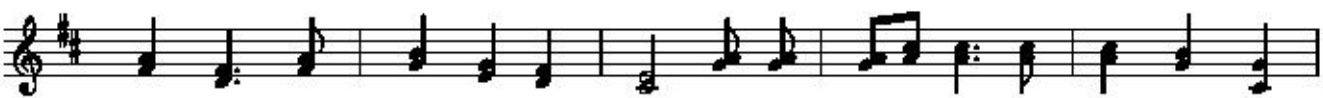

D A7 A7 A7 A7

1. Zeit lang scho al - las mit Fleiß und die Liab_ is so kalt als wia
2. wasch-plt, und sie moant, sie war fein: "In da Liab_ muaß an Ab-wechs-lung
3. wasch - pl zum Fens - ter hi - nein: "Ja, das werd_ von da Ab-wechs-lung

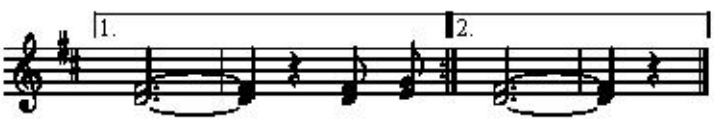

D D D D

1. s'Eis. Und jetzt s'Eis.
2. sein." Und sie sein.
3. sein." Und i sein."

Noten-Satz Franz Fuchs
Buchberggasse 63
A 3400 Klosterneuburg
franz.fuchs@stammtischmusik.at