Die Sonne neiget sich

Brautlied

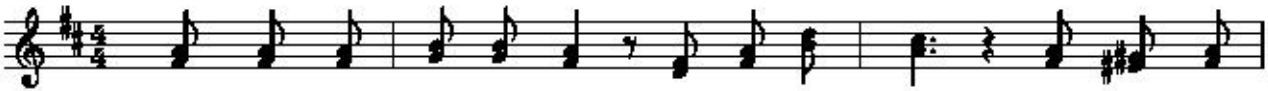

				D				**A7**		
1.	Die	Son - ne		nei - get	sich,	sie	geht zur	Ruh,	sie	wirft den
2.	Die	Stern - lein		oh - ne	Zahl	in	ih - rer	Pracht	wün - schen	viel
3.	Blick	auf	zum	Ster - nen - meer		und	fas - se	Mut.	Gott hilf	in

	A7					**D**				
1.	letz - ten	Blick	dir	freund - lich		zu.		Hast	du	ge -
2.	tau - send	mal	dir	gu - te		Nacht.		Dir	wünscht	die
3.	je - der	Not,	Gott	ist	so	gut.		Gott,	der	dein

	G					**D**				
1.	prüft	dein	Herz?	Treibst	du	da -	mit	nicht	Scherz?	Heut ist die
2.	Him - mels -	braut		das	wah -	re	Glück,	ja	Glück,	denn tief ins
3.	Len - ker	ist,		dich	si -	cher	nie	ver -	gisst.	Heut ist die

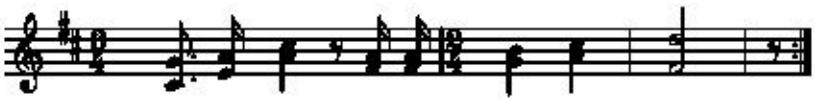

	A7		**G**	**A7**	**D**
1.	letz - te Nacht,	jun - ge	Braut,	gib	acht!
2.	Herz dir schaut	ihr	mil -	der	Blick.
3.	letz - te Nacht,	jun - ge	Braut,	gib	acht!

Noten-Satz Franz Fuchs
Buchberggasse 63
A 3400 Klosterneuburg
franz.fuchs@stammtischmusik.at